Melioracijos statinių plano ištrauka M 1:6.000

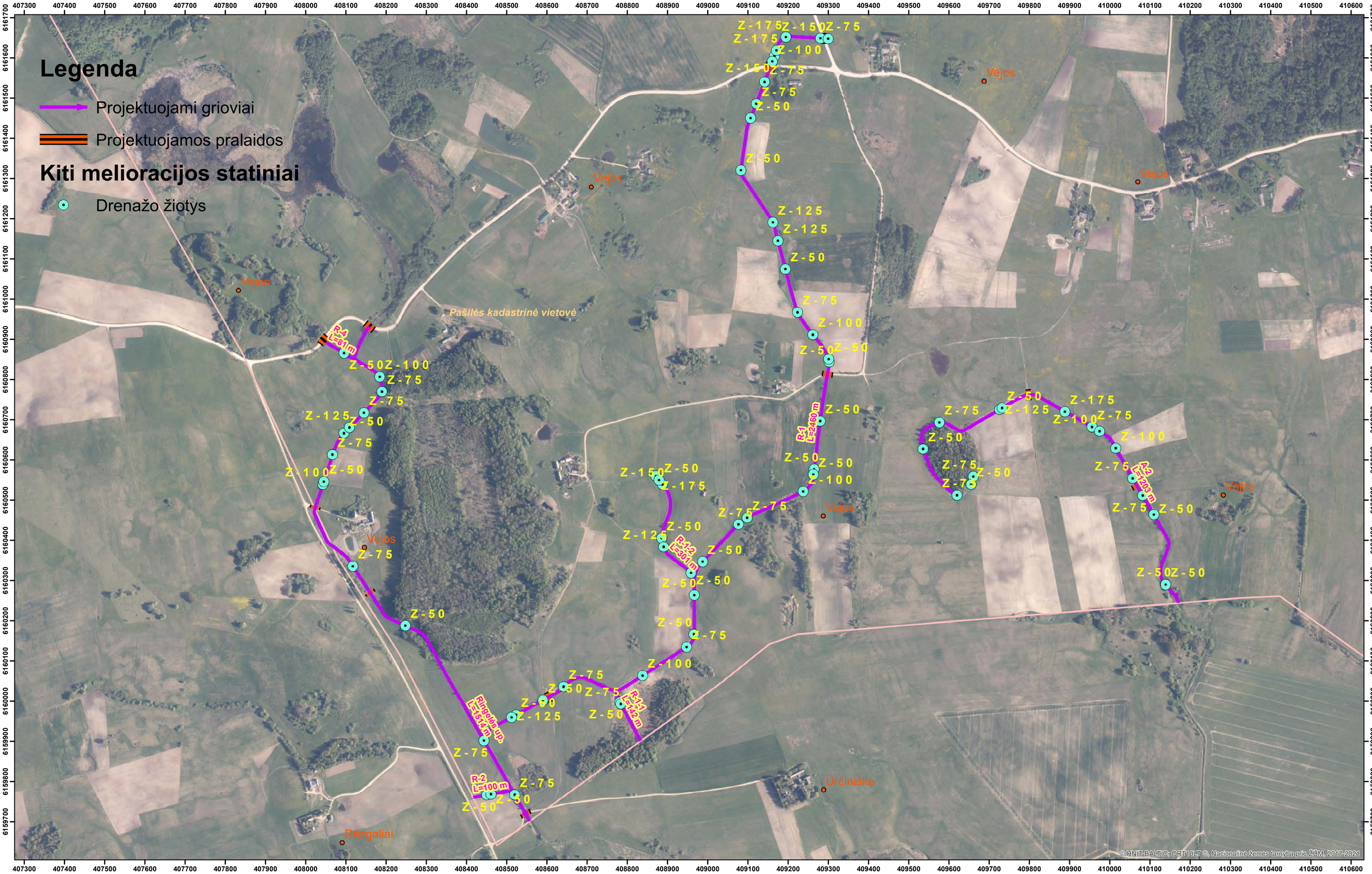

„Kelmės rajono Kražių sen. Pašilės kadastrinės vietovės Ringelės up., griovių R-1, R-1-1, R-1-2, R-2, R-4, A-2 ir juose esančių valstybei priklausančių melioracijos statinių remonto ir priežiūros darbai“